

病床再編成

選ばれる病院をめざし

病院の機能を変化・進化させていく

統括院長 津村 弘

地球温暖化による夏の異常高温や迷走する

台風が、私たちの生活に大きな影響を与えています。また、今年は残暑も厳しいと予報されています。久住の気温は、大分市内と比較すれば多少とも低めですが、それでも、まだ、熱中症の危険は続いています。しばらくの間は、しっかりとした熱中症対策をお願いします。また、体調不良があれば、医療機関に相談していただきたいと思えます。当院でも対応可能です。

さて、当院では、六月一日に病棟の再編成を行いました。当院病床は二階と三階に配置されていますが、三階は介護医療院となっており、病院の病床とは独立した区分となっております。いわゆる病院の病床は二階に配置されています。ここは、三つに区分されています。急性期に対応する一般病床が二十四床、リハビリテーションなどをやや中期に対応する地域包括ケア病床三十床、人工呼吸器を

使用する患者さんのように長期療養に対応する特殊疾患病棟三十六床の三つです。五年ほど前には、それぞれ充分に機能していたのですが、コロナ禍を経て医療需要の変化が起きました。人工呼吸器や胃ろうの管理が必要な患者さんは大きく減少し二十人前後になりました。そのため、特殊疾患病棟は十床以上の空床が生じました。

一方で、骨折などの外傷や心不全などの急性期疾患が増え、一般病床と地域包括ケア病床が不足し、早期の退院を患者さんをお願いせざるを得なくなり、ゆっくり療養していたことが困難になりました。私は、昨年の十月に着任いたしました。病床の運用に無理が生じていることを感じましたので、病床再編成を行うことといたしました。本年三月より、ワーキンググループをスタートさせ、六月一日からの実施に向け、計画を立案し、職員一丸となって取り組みました。

特殊疾患病棟は一病棟に配置されていましたが、二病棟に二十一床の特殊疾患病床として配置し直し、一病棟は地域包括ケア病棟としました。従来、二病棟に属していた南館の十一床は一病棟に属することとし、地域包括ケア病棟は四七床にいたしました。二病棟の残りの二十二床は、急性期の一般病床とし

した。まとめると、一病棟は四十七床の地域包括ケア病棟に、二病棟は二十二床の一般病床と二十一床の特殊疾患病床になりました。

これにより、看護師の配置も整理され、患者さんの病室間の移動も極力抑えられ、労働効率も改善しました。また、これに合わせて、トイレや手洗い場の増設、壁紙や床の張替え、テレビ台の更新、個室などの環境整備も併せて行い、よりよい療養環境が構築できたと考えています。今まで需要がないと思われていた個室も、入室希望者が多いこともわかり、医療者側の認識不足であったことを痛感しています。今後も、個室の窓の二重サッシ化など、療養環境の改善を進めていく計画です。本年四月から、内科系の専門外来も充実させております。大分大学との連携も強化し、「ここで診療できる領域を広く深くし、また、関連施設や他院へも適切に紹介できる」病院を目指して進化していきます。



放射線科主任 診療放射線技師

須藤 聡

当科では現在、診療放射線技師五名(内一名女性)が在籍しています。私たちは医師の指示のもと各検査装置を使い病気の診断に必要な画像を提供することが主な業務となります。又、検査を受ける患者さんが極力苦痛の無いようにコミュニケーションをはかり、補助具等を使用し負担軽減に努めています。当院では一般撮影、CT検査、MRI検査、透視検査、骨密度測定検査などが可能です。今回はその中で

「骨密度測定検査」

をご紹介します。この検査は加齢による骨密度の低下を調べる検査です。検査により骨粗しょう症の診断と発見、骨折のリスクを評価することができます。当院では背骨(腰椎)と足の付け根(股関節)で検査を行います。検査時間は五分程度測定装置の上に寝ているだけの簡単な検査です。

特に閉経以降の女性の方はホルモンバランスが崩れやすく、骨粗しょう症になりやすいと言われていますので、ぜひ一度検査を受けてみてはいかがでしょうか。院内のスタッフや診療放射線技師、又は整形外科等の診療の際に医師へ相談

してみてください。自分の骨密度がわかることで、病気の早期発見につながるためだけでなく、生活の質や活動範囲を維持することができます。

現在の医療は画像診断なくして成り立ちません。私たち診療放射線技師が必要とされる画像を提供することが医療の質を保証する第一歩だと考え、技術の向上に取り組み、日々努力を重ねています。放射線検査やMRI検査においてご不明な点などがありましたら、お気軽にお声掛けください。



健康な人
腰椎の参考写真

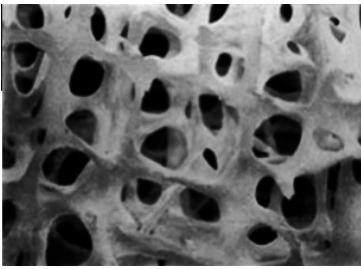

健康な人の背骨は中身がぎっしり詰まっています

骨粗しょう症の人
腰椎の参考写真

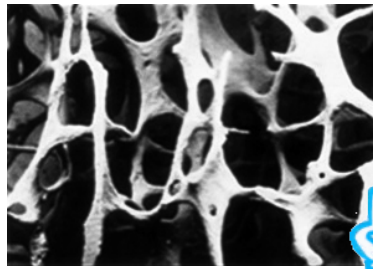

骨粗しょう症の人の背骨は骨の量が減って骨折しやすい状態です

医療用語をわかりやすく 専門外来とは?

具体的な症状を名称に掲げる外来の事です。特定の臓器や病気、症状について専門的な診断や治療を行います。当法人では大分大学との連携で数多くの専門外来を設けており、わざわざ大分市内の専門病院に行かずとも、お住いの地域で専門外来を受診可能です。

当院で受診できる専門外来

循環器内科

消化器内科

呼吸器内科

膠原病内科

神経内科

内分泌糖尿病内科

脳神経外科

乳腺外科

心臓血管外科

泌尿器科

婦人科



老健だより

九州老健大会

老健入所部介護副主任

小野 智弘



七月十一、十二日に宮崎シーガイアコンベンションセンターで第二十三回九州ブロック介護老人保健施設大会が開催されました。大久保理事長が大会役員として出席され、老健入所部からは演題発表に二名で参加してきました。「老健今！明日に繋げる（チーム力）一人ひとりがかけがえないひなた」というテーマの

下、多くの演題でデジタル化やICTなどを盛り込んだ演題発表が目立ちました。

令和六年度は、医療・介護・障害分野のトリプル改定が行われ、介護分野においても、人材確保の問題、デジタル化による業務改善・効率化、地域包括ケアの推進・深化等を各老健もどのように具体的に進めていくのが喫緊の課題であり、九州の老健の皆さんの発表を聞いてみると、「なるほど、こんな考え方や方法があったのか」と目からウロコの内容が非常に多くありました。

今回、当施設から「現場の働き方改革」と題し、ツール・物品を活用し、現場での業務効率化を推し進めたことで得られた効果について発表してきました。その他分科会での各演題発表はいずれも大変勉強になったこととはもちろんのこと、九州の老健の同じ仲間の方々が、日々頑張って医療・介護・リハビリテーションなどに向き合っている姿をひしひしと感じました。今回学んだことを活かして、老健のケアをさらに充実させていきたいと思えます！

ご面会について

5月より面会コーナーのパーティションを外し、直接、対面での面会をしていただいています。遮られるものがなく、声も顔も近くなり、以前よりも会話が増えている様子です。面会時間等の制限は続いておりますが、感染対策にご理解いただきますようお願いいたします。



入所・通所者さんたちの徒然写真

「いつもと違う雰囲気を楽しんでいただきたい」この日のおやつレクは駄菓子屋さん♪みなさんに、お好きなものを選んで、お買い物気分を楽しんでいただきました。



みんなで育てたきゅうりとミニトマト。たくさん収穫しました。



9月1日より外来診療時間を変更しました

区分	受付時間	診療時間
初診及び予約以外の患者	午前 8:30~11:30	9:00~17:00 (土曜日は9:00~12:00)
予約の患者	午前 8:30~11:30 午後 13:30~16:30	当番医以外の土曜日午後・日曜日・祝日は休診

注1 土曜日は午前からのみの受付及び診療となります。

注2 診療科ごとの診療日及び時間は「外来担当医表」をご確認ください。

注3 急患対応は従来通り行います。

初診及び予約のない方は、午前中(8:30~11:30まで)に来院をお願いいたします。

外来担当医表(2024年9月1日より)

※土曜日の午後・日曜日・祝日は休診となります。
都合により担当医が変更になる場合がございます。ご了承ください。

		月	火	水	木	金	土
循環器内科	午前	秋好		財前		江崎	
	午後					江崎	休診
消化器内科	午前		正				
	午後			後藤			休診
呼吸器内科	午前		秋原				
	午後						休診
膠原病・腎臓内科	午前					大村	
	午後					大村	休診
神経内科	午前				水上		熊本(第4)
	午後				水上		休診
内分泌糖尿病内科	午前				永井		
	午後						休診
総合診療科	午前	粉井	重光・宮崎(第2)	多田	筑波	粉井	多田
	午後						休診
外科	午前	小野(再診)	小野	小野	小野	小野(再診)	外来担当医
	午後	高橋(新患)				手術	休診
内視鏡室	午前	小野	正	小野	小野	小野	要予約
	午後	小野	正	手術	田中・杉尾(隔週)	手術	休診
脳神経外科	午前				札幌(10:00~)		
	午後						休診
整形外科	午前	石田・五所	浅尾・石田	津村・五所	津村・浅尾	五所・松田	休診
	午後			手術		手術	休診
泌尿器科	午前					井上 (10:00~16:00)	
	午後						休診
乳腺外科	午前						末廣(第1・3)
	午後						休診
婦人科	午前						外来担当医(第1・3) 宮川(第2・4)
	午後						休診
心臓血管外科	午前						外来担当医(第3)
	午後						休診
リハビリテーション科 促通反復療法(川平法)	午前	川平和美 鹿児島大学名誉教授 促通反復療法研究所<川平先端リハラボ>所長					
	午後	川平医師の診療は、隔月・予約制となっております。日時につきましては当院ホームページのお知らせをご覧ください。					

備考:都合により担当医が変更になる場合がございます。ご了承ください。
()の数字は、月の何週目を表しています。例。(第3)は、3週目に当該の医師が診断致します。

